

ГРАФИЧЕСКОЕ ОПИСАНИЕ
местоположения границ публичного сервитута

Публичный сервитут для использования земель и земельных участков в целях складирования строительных и иных материалов, возведение некапитальных строений, сооружений и размещение строительной техники, которые необходимы для обеспечения реконструкции магистрального нефтепровода федерального значения «Магистральный трубопровод «Тихорецк-Новороссийск-2» Ду800 (7,936-237,28 км). Замена участка методом ННБ р.Кубань, 156 км, резервная нитка. КРУМН. Реконструкция»
(наименование объекта, местоположение границ которого описано (далее - объект))

Раздел 1

Сведения об объекте		
№ п/п	Характеристики объекта	Описание характеристик
1	2	3
1	Местоположение объекта	Краснодарский край, Красноармейский муниципальный район, Марьянское сельское поселение
2	Площадь объекта +/- величина погрешности определения площади (Р+/- Дельта Р)	113709 кв.м ± 118.02 кв.м
3	Иные характеристики объекта	Публичный сервитут для использования земель и земельных участков в целях складирования строительных и иных материалов, возведение некапитальных строений, сооружений и размещение строительной техники, которые необходимы для обеспечения реконструкции магистрального нефтепровода федерального значения «Магистральный трубопровод «Тихорецк-Новороссийск-2» Ду800 (7,936-237,28 км). Замена участка методом ННБ р.Кубань, 156 км, резервная нитка. КРУМН. Реконструкция». Владелец публичного сервитута: Акционерное общество «Черноморские магистральные нефтепроводы» (АО «Черномортранснефть»), ОГРН 1022302384136, ИНН 2315072242. Почтовый адрес: 353911, Россия, Краснодарский край, г. Новороссийск, шоссе Сухумское, дом 85, корпус 1. Адрес электронной почты: chtn@nvr.transneft.ru. Срок публичного сервитута 1 год 5 месяцев.

Раздел 2

Сведения о местоположении границ объекта					
1. Система координат <u>МСК-23, зона 1</u>					
2. Сведения о характерных точках границ объекта					
Обозначение характерных точек границ	Координаты, м		Метод определения координат характерной точки	Средняя квадратическая погрешность положения характерной точки (M _t), м	Описание обозначения точка местности (при наличии)
	X	Y			
1	2	3	4	5	6
Граница1(1)	–	–	–	–	–
1	486265.38	1345846.26	Аналитический метод	0.10	–
2	486224.38	1345769.80	Аналитический метод	0.10	–
3	486208.44	1345740.08	Аналитический метод	0.10	–
4	486164.30	1345677.71	Аналитический метод	0.10	–
5	486121.45	1345596.98	Аналитический метод	0.10	–
6	486094.09	1345611.66	Аналитический метод	0.10	–
7	486051.55	1345532.35	Аналитический метод	0.10	–
8	486079.80	1345517.19	Аналитический метод	0.10	–
9	486104.04	1345562.39	Аналитический метод	0.10	–
10	486152.72	1345588.10	Аналитический метод	0.10	–
11	486191.99	1345635.97	Аналитический метод	0.10	–
12	486191.37	1345637.73	Аналитический метод	0.10	–
13	486193.11	1345644.20	Аналитический метод	0.10	–
14	486177.66	1345657.91	Аналитический метод	0.10	–
15	486234.39	1345721.78	Аналитический метод	0.10	–
16	486243.80	1345732.38	Аналитический метод	0.10	–
17	486228.95	1345745.54	Аналитический метод	0.10	–
18	486228.78	1345746.28	Аналитический метод	0.10	–
19	486273.95	1345830.49	Аналитический метод	0.10	–
20	486276.49	1345835.24	Аналитический метод	0.10	–
21	486279.98	1345841.74	Аналитический метод	0.10	–
22	486783.37	1346780.35	Аналитический метод	0.10	–
23	486770.16	1346787.44	Аналитический метод	0.10	–
24	486274.25	1345862.79	Аналитический метод	0.10	–
25	486274.31	1345862.58	Аналитический метод	0.10	–
26	486273.87	1345862.07	Аналитический метод	0.10	–
27	486267.93	1345851.00	Аналитический метод	0.10	–
1	486265.38	1345846.26	Аналитический метод	0.10	–
–	–	–	–	–	–
28	486209.96	1345720.54	Аналитический метод	0.10	–
29	486209.96	1345719.54	Аналитический метод	0.10	–
30	486210.96	1345719.54	Аналитический метод	0.10	–
31	486210.96	1345720.54	Аналитический метод	0.10	–
28	486209.96	1345720.54	Аналитический метод	0.10	–
Граница1(2)	–	–	–	–	–
32	486961.00	1345595.29	Аналитический метод	0.10	–
33	486879.36	1345678.19	Аналитический метод	0.10	–
34	486837.95	1345720.24	Аналитический метод	0.10	–
35	486815.11	1345742.90	Аналитический метод	0.10	–
36	486779.19	1345778.16	Аналитический метод	0.10	–

37	486742.70	1345814.57	Аналитический метод	0.10	–
38	486725.11	1345831.88	Аналитический метод	0.10	–
39	486708.33	1345848.72	Аналитический метод	0.10	–
40	486702.15	1345855.60	Аналитический метод	0.10	–
41	486695.29	1345863.24	Аналитический метод	0.10	–
42	486686.02	1345871.86	Аналитический метод	0.10	–
43	486668.88	1345851.74	Аналитический метод	0.10	–
44	486637.64	1345819.83	Аналитический метод	0.10	–
45	486621.44	1345803.08	Аналитический метод	0.10	–
46	486588.62	1345769.13	Аналитический метод	0.10	–
47	486570.66	1345750.56	Аналитический метод	0.10	–
48	486484.94	1345663.15	Аналитический метод	0.10	–
49	486425.11	1345599.40	Аналитический метод	0.10	–
50	486399.56	1345566.97	Аналитический метод	0.10	–
51	486392.96	1345564.39	Аналитический метод	0.10	–
52	486386.94	1345565.57	Аналитический метод	0.10	–
53	486378.54	1345572.59	Аналитический метод	0.10	–
54	486374.92	1345575.62	Аналитический метод	0.10	–
55	486369.99	1345590.52	Аналитический метод	0.10	–
56	486358.60	1345605.16	Аналитический метод	0.10	–
57	486348.95	1345607.59	Аналитический метод	0.10	–
58	486337.15	1345598.72	Аналитический метод	0.10	–
59	486336.07	1345596.99	Аналитический метод	0.10	–
60	486317.77	1345567.66	Аналитический метод	0.10	–
61	486316.32	1345565.34	Аналитический метод	0.10	–
62	486303.50	1345554.83	Аналитический метод	0.10	–
63	486293.89	1345546.95	Аналитический метод	0.10	–
64	486276.17	1345562.13	Аналитический метод	0.10	–
65	486269.64	1345567.72	Аналитический метод	0.10	–
66	486238.43	1345594.45	Аналитический метод	0.10	–
67	486229.03	1345602.50	Аналитический метод	0.10	–
68	486224.26	1345596.91	Аналитический метод	0.10	–
69	486233.54	1345588.80	Аналитический метод	0.10	–
70	486228.52	1345583.00	Аналитический метод	0.10	–
71	486219.45	1345591.01	Аналитический метод	0.10	–
72	486213.26	1345583.42	Аналитический метод	0.10	–
73	486208.93	1345579.24	Аналитический метод	0.10	–
74	486220.65	1345573.69	Аналитический метод	0.10	–
75	486234.24	1345567.25	Аналитический метод	0.10	–
76	486259.93	1345568.14	Аналитический метод	0.10	–
77	486271.89	1345557.89	Аналитический метод	0.10	–
78	486279.72	1345551.18	Аналитический метод	0.10	–
79	486289.18	1345543.08	Аналитический метод	0.10	–
80	486283.78	1345538.66	Аналитический метод	0.10	–
81	486276.05	1345532.32	Аналитический метод	0.10	–
82	486240.08	1345466.91	Аналитический метод	0.10	–
83	486241.69	1345464.69	Аналитический метод	0.10	–
84	486240.08	1345463.51	Аналитический метод	0.10	–
85	486239.01	1345464.98	Аналитический метод	0.10	–
86	486230.74	1345449.94	Аналитический метод	0.10	–
87	486222.06	1345437.65	Аналитический метод	0.10	–
88	486217.33	1345451.03	Аналитический метод	0.10	–
89	486219.50	1345453.41	Аналитический метод	0.10	–
90	486215.05	1345457.48	Аналитический метод	0.10	–

91	486208.46	1345476.11	Аналитический метод	0.10	–
92	486179.20	1345558.88	Аналитический метод	0.10	–
93	486166.18	1345551.10	Аналитический метод	0.10	–
94	486185.18	1345492.75	Аналитический метод	0.10	–
95	486181.80	1345491.64	Аналитический метод	0.10	–
96	486182.74	1345488.79	Аналитический метод	0.10	–
97	486186.12	1345489.90	Аналитический метод	0.10	–
98	486194.97	1345463.29	Аналитический метод	0.10	–
99	486207.53	1345425.53	Аналитический метод	0.10	–
100	486190.96	1345414.79	Аналитический метод	0.10	–
101	486177.63	1345446.83	Аналитический метод	0.10	–
102	486154.67	1345502.05	Аналитический метод	0.10	–
103	486137.61	1345536.01	Аналитический метод	0.10	–
104	486132.48	1345532.85	Аналитический метод	0.10	–
105	486149.21	1345499.55	Аналитический метод	0.10	–
106	486172.98	1345442.41	Аналитический метод	0.10	–
107	486178.24	1345429.76	Аналитический метод	0.10	–
108	486176.40	1345411.25	Аналитический метод	0.10	–
109	486178.68	1345405.88	Аналитический метод	0.10	–
110	486175.53	1345402.41	Аналитический метод	0.10	–
111	486175.23	1345399.43	Аналитический метод	0.10	–
112	486152.46	1345374.15	Аналитический метод	0.10	–
113	486150.52	1345370.68	Аналитический метод	0.10	–
114	486104.45	1345320.84	Аналитический метод	0.10	–
115	486087.42	1345300.93	Аналитический метод	0.10	–
116	486087.31	1345301.84	Аналитический метод	0.10	–
117	486067.25	1345279.57	Аналитический метод	0.10	–
118	486043.66	1345248.93	Аналитический метод	0.10	–
119	485917.92	1345085.61	Аналитический метод	0.10	–
120	485888.16	1345101.57	Аналитический метод	0.10	–
121	485882.39	1345104.66	Аналитический метод	0.10	–
122	485873.05	1345087.25	Аналитический метод	0.10	–
123	485839.85	1345025.35	Аналитический метод	0.10	–
124	485879.43	1345004.12	Аналитический метод	0.10	–
125	485831.19	1344890.64	Аналитический метод	0.10	–
126	485821.99	1344894.56	Аналитический метод	0.10	–
127	485818.08	1344885.35	Аналитический метод	0.10	–
128	485827.28	1344881.44	Аналитический метод	0.10	–
129	485803.89	1344826.42	Аналитический метод	0.10	–
130	485797.87	1344816.49	Аналитический метод	0.10	–
131	485796.11	1344813.59	Аналитический метод	0.10	–
132	485738.54	1344697.27	Аналитический метод	0.10	–
133	485771.37	1344675.67	Аналитический метод	0.10	–
134	485830.33	1344794.80	Аналитический метод	0.10	–
135	485830.94	1344796.00	Аналитический метод	0.10	–
136	485884.40	1344900.96	Аналитический метод	0.10	–
137	486103.64	1345228.65	Аналитический метод	0.10	–
138	486196.38	1345354.88	Аналитический метод	0.10	–
139	486196.83	1345355.49	Аналитический метод	0.10	–
140	486213.54	1345378.25	Аналитический метод	0.10	–
141	486209.15	1345395.07	Аналитический метод	0.10	–
142	486213.04	1345399.32	Аналитический метод	0.10	–
143	486216.45	1345399.86	Аналитический метод	0.10	–
144	486216.02	1345402.58	Аналитический метод	0.10	–

145	486229.32	1345417.13	Аналитический метод	0.10	--
146	486229.15	1345417.62	Аналитический метод	0.10	--
147	486225.80	1345427.08	Аналитический метод	0.10	--
148	486224.77	1345430.00	Аналитический метод	0.10	--
149	486235.99	1345447.05	Аналитический метод	0.10	--
150	486280.75	1345528.41	Аналитический метод	0.10	--
151	486285.77	1345532.53	Аналитический метод	0.10	--
152	486305.51	1345548.72	Аналитический метод	0.10	--
153	486320.88	1345561.33	Аналитический метод	0.10	--
154	486325.17	1345568.20	Аналитический метод	0.10	--
155	486332.82	1345580.45	Аналитический метод	0.10	--
156	486337.80	1345588.43	Аналитический метод	0.10	--
157	486341.65	1345594.60	Аналитический метод	0.10	--
158	486350.21	1345601.04	Аналитический метод	0.10	--
159	486355.27	1345599.67	Аналитический метод	0.10	--
160	486364.62	1345587.65	Аналитический метод	0.10	--
161	486369.76	1345572.11	Аналитический метод	0.10	--
162	486374.68	1345568.00	Аналитический метод	0.10	--
163	486384.27	1345559.98	Аналитический метод	0.10	--
164	486393.52	1345558.16	Аналитический метод	0.10	--
165	486403.26	1345561.98	Аналитический метод	0.10	--
166	486429.66	1345595.48	Аналитический метод	0.10	--
167	486489.27	1345659.00	Аналитический метод	0.10	--
168	486574.96	1345746.38	Аналитический метод	0.10	--
169	486592.92	1345764.95	Аналитический метод	0.10	--
170	486626.30	1345799.48	Аналитический метод	0.10	--
171	486641.93	1345815.64	Аналитический метод	0.10	--
172	486646.63	1345820.44	Аналитический метод	0.10	--
173	486699.26	1345767.00	Аналитический метод	0.10	--
174	486706.39	1345774.02	Аналитический метод	0.10	--
175	486712.92	1345767.39	Аналитический метод	0.10	--
176	486756.07	1345723.59	Аналитический метод	0.10	--
177	486750.57	1345643.70	Аналитический метод	0.10	--
178	486820.46	1345601.40	Аналитический метод	0.10	--
179	486831.91	1345594.47	Аналитический метод	0.10	--
180	486857.95	1345620.12	Аналитический метод	0.10	--
181	486921.10	1345555.99	Аналитический метод	0.10	--
32	486961.00	1345595.29	Аналитический метод	0.10	--
--	--	--	--	--	--
182	486183.06	1345491.00	Аналитический метод	0.10	--
183	486183.38	1345490.05	Аналитический метод	0.10	--
184	486184.33	1345490.36	Аналитический метод	0.10	--
185	486184.01	1345491.31	Аналитический метод	0.10	--
182	486183.06	1345491.00	Аналитический метод	0.10	--

Схема расположения границ публичного сервитута

Схема размещения листов

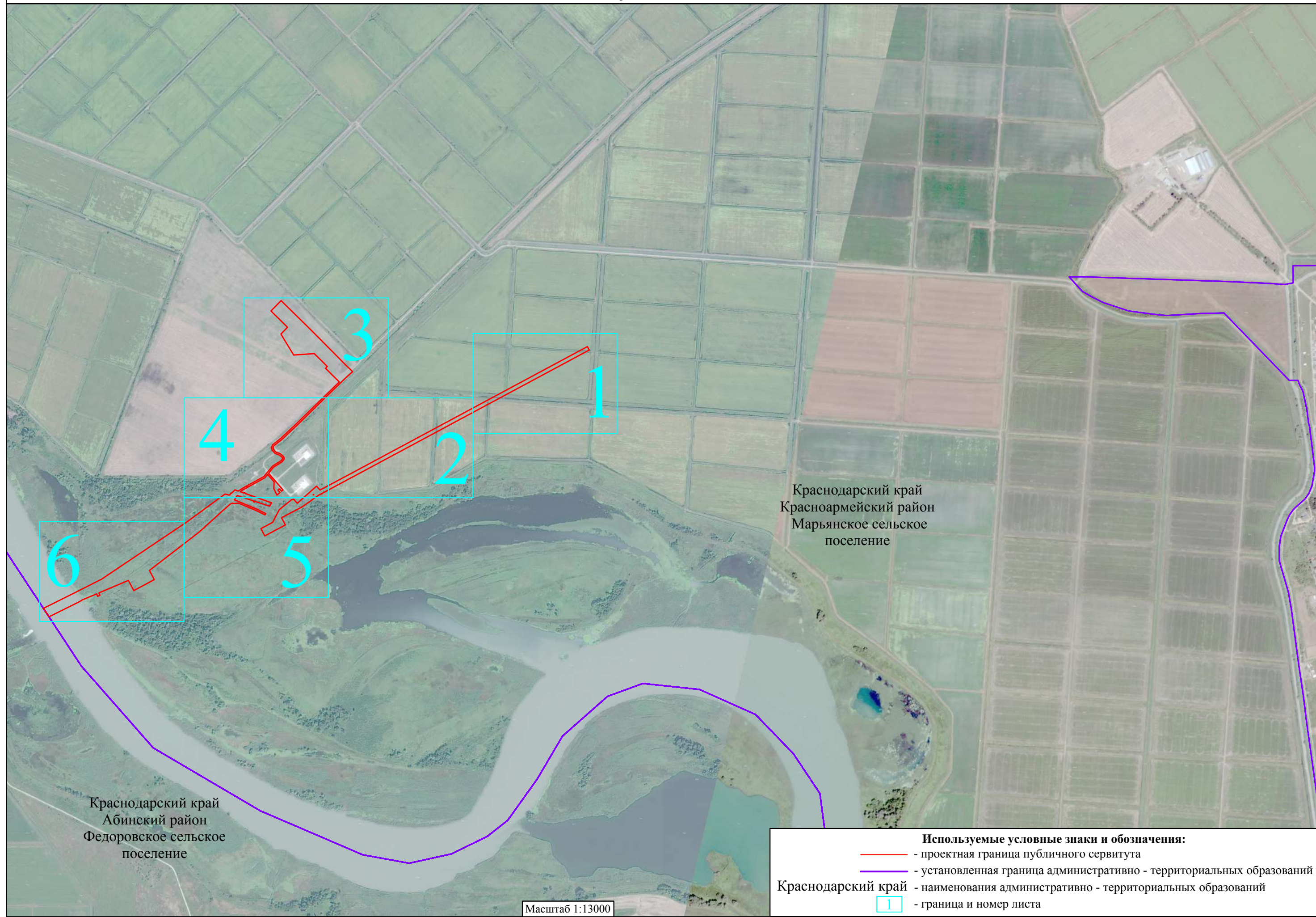

Краснодарский край
 Красноармейский район
 Марьянское сельское
 поселение

Краснодарский край
 Абинский район
 Федоровское сельское
 поселение

Масштаб 1:13000

Используемые условные знаки и обозначения:

- - проектная граница публичного сервитута
- - установленная граница административно - территориальных образований
- Краснодарский край - наименования административно - территориальных образований
- 1 - граница и номер листа

Схема расположения границ публичного сервитута

Лист 1



Краснодарский край
Красноармейский район
Марьянское сельское поселение

23:13:1002008

23:13:1002005:4

Граница 1(1)

Площадка раскладки джера, 1435x15 м

Yandex

Yandex

Краснодарский край
Красноармейский район
Марьянское сельское поселение

23:13:1002008

23:13:1002005:4

Yandex

Схема расположения границ публичного сервитута

Лист 2



Схема расположения границ публичного сервитута

Лист 3



Схема расположения границ публичного сервитута

Лист 4

Краснодарский край
Красноармейский район
Марьянское сельское поселение

Yandex

Yandex

Yandex

Граница1(2)

23:13:1002000

23:13:1002000:1067(1)

23:13:1002000:1259(5)

23:13:1002000

23:13:1002000:1067(1)

23:13:1002000:56

23:13:0000000:103(289)

23:13:1002000:16
(ЕЗП 23:13:0000000:16)

Граница1(1)

Схема расположения границ публичного сервитута

Лист 5



Схема расположения границ публичного сервитута

Лист 6

Краснодарский край
Красноармейский район
Марьянское сельское поселение

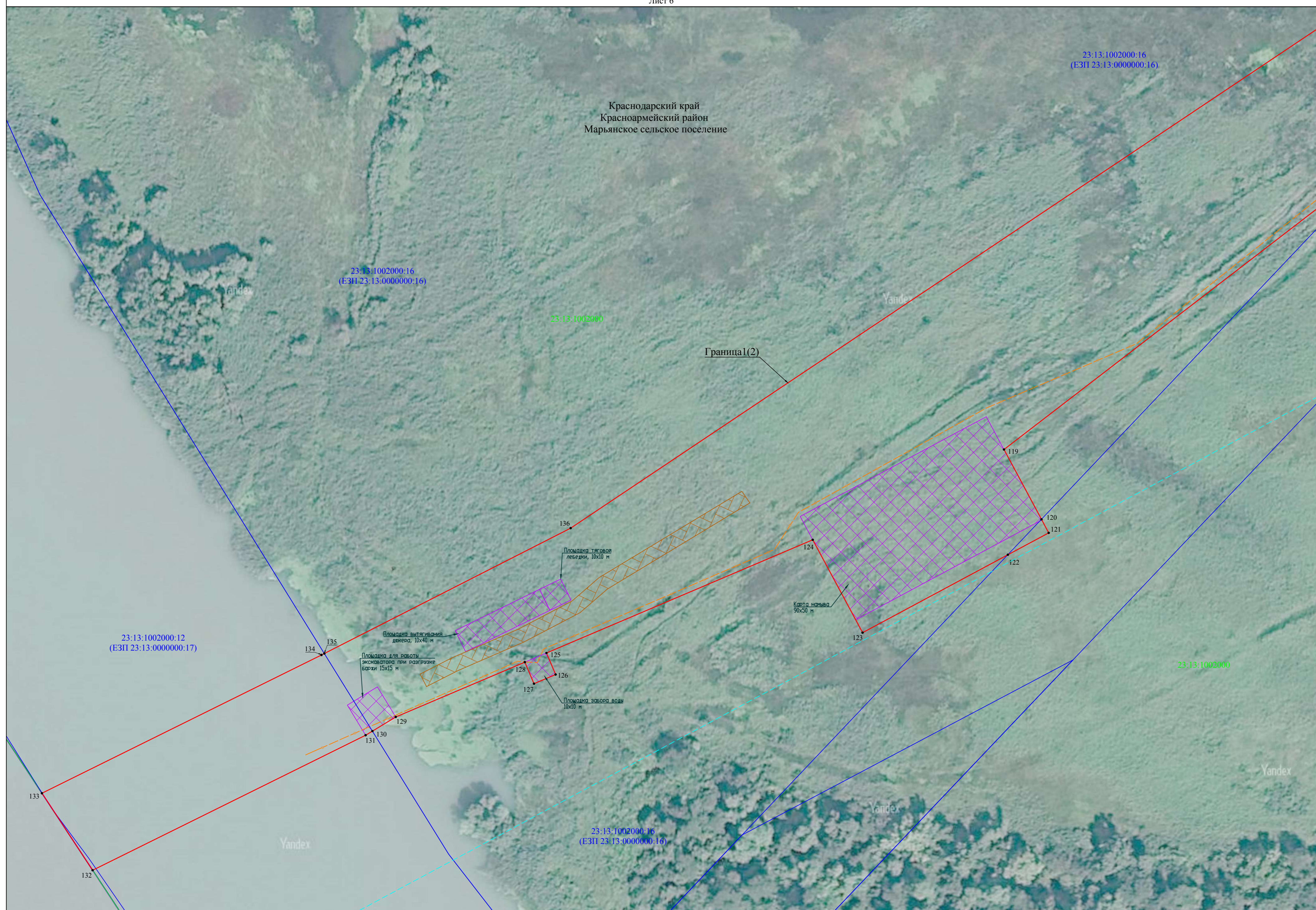

23:13:1002000:12
(ЕЗП 23:13:0000000:17)

23:13:1002000:16
(ЕЗП 23:13:0000000:16)

23:13:1002000

23:13:1002000:16
(ЕЗП 23:13:0000000:16)





23:13:1002000

23:13:1002000:16
(ЕЗП 23:13:0000000:16)





Схема расположения границ публичного сервитута

Лист 7

Используемые условные знаки и обозначения:

- | | |
|---|---|
|  | - проектная граница публичного сервитута |
|  | - установленная граница административно - территориальных образований |
|  | - граница кадастрового квартала |
|  | - граница земельного участка, сведения о котором содержатся в ЕГРН |
| Краснодарский край | - наименования административно - территориальных образований |
| 23:13:1002000 | - кадастровый номер кадастрового квартала |
| 23:13:1002000:73 | - кадастровый номер земельного участка, в отношении которого испрашивается публичный сервитут |
| • 1 | - характерная точка проектной границы публичного сервитута |

Проектное местоположение инженерного сооружения:

- | | |
|---|--|
|  | - ось нефтепродуктопровода |
|  | - временный водовод |
|  | - границы площадок, необходимых для проведения
строительно-монтажных работ, включая размещение временных
зданий и сооружений |
|  | - временные подъездные дороги |